# ZMIANA STUDIUM UWARUNKOWAŃ I KIERUNKÓW ZAGOSPODAROWANIA PRZESTRZENNEGO MIASTA SZCZYRK /ZMIANA/

## ZASADY I KIERUNKI KSZTAŁTOWANIA POLITYKI PRZESTRZENNEJ
## KTURA OSADNICZA, KOMUNIKACJA, UKŁAD FUNKCJONALNO PRZESTRZENNY, REKREACJA, SPORT/
## NA TLE UŻYTKÓW GRUNTOWYCH

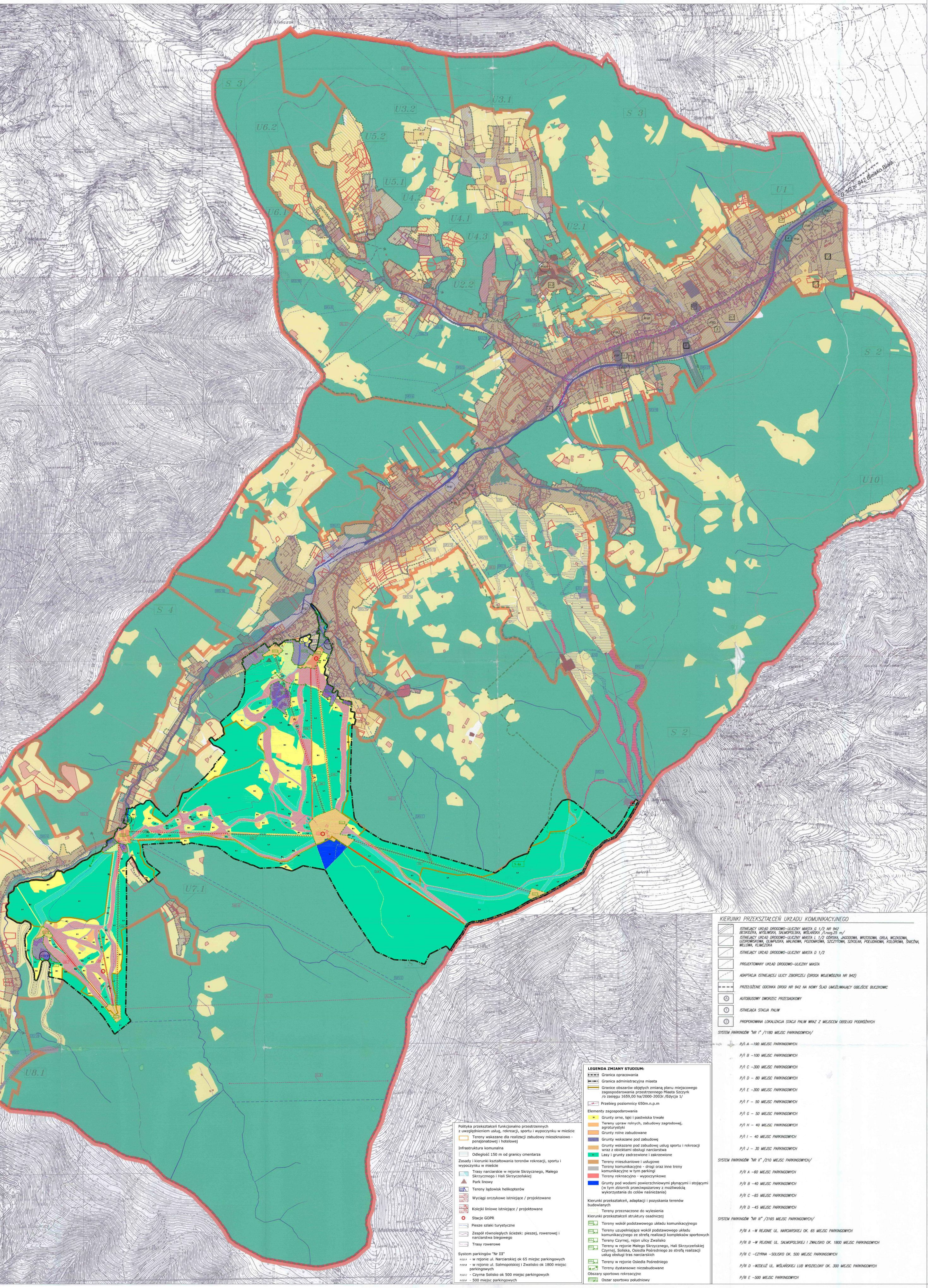


I/OZNACZENIA– INFORMACJE TŁOWE:

GRANICE ADMINISTRACYJNE MIASTA /PLAN EDYCJA 1/
- GRANICA ADMINISTRACYJNA MIASTA
- GRANICE OBSZARÓW OBJĘTYCH ZMIANĄ PLANU MIEJSCOWEGO ZAGOSPODAROWANIA PRZES /O ZASIĘGU 1659,00 HA/2000-2003R./EDYCJA 1/
- PRZEBIEG POZIOMNICY 650m.n.p.m

ELEMENTY ZAGOSPODAROWANIA /ISTNIEJĄCE I PLANOWANE/

UŻYTKI GRUNTOWE

UŻYTKI ROLNE

GRUNTY ROLNE NIEZABUDOWANE
- R GRUNTY ORNE, SADY, ŁĄKI I PASTWISKA TRWAŁE

GRUNTY ROLNE ZABUDOWANE
- GRUNTY ROLNE ZABUDOWANE B–R, B–Ł, B–Ps
- GRUNTY ROLNE ZABUDOWANE WG INWENTARYZACJI I ANALIZY MAPY ZASADNICZEJ
- GRUNTY ROLNE NIEZABUDOWANE WSKAZANE POD ZABUDOWĘ
- GRUNTY ROLNE WSKAZANE DO ZMIANY SPOSOBU UŻYTKOWANIA

GRUNTY LEŚNE ORAZ ZADRZEWIONE I ZAKRZEWIONE

GRUNTY LEŚNE ORAZ ZADRZEWIONE I ZAKRZEWIONE NIEZABUDOWANE
- L LASY I GRUNTY ZADRZEWIONE I ZAKRZEWIONE

GRUNTY LEŚNE ORAZ ZADRZEWIONE I ZAKRZEWIONE ZABUDOWANE
- LASY I GRUNTY ZADRZEWIONE I ZAKRZEWIONE ZABUDOWANE WG INWENTARYZACJI I ANAL
- LASY I GRNTY ZADRZEWIONE I ZAKRZEWIONE WSKAZANE POD ZABUDOWĘ
- LASY I GRUNTY ZADRZEWIONE I ZAKRZEWIONE WSKAZANE DO ZMIANY SPOSOBU UŻYTKOW

GRUNTY ZABUDOWANE I ZURBANIZOWANE
- TERENY MIESZKANIOWE I USŁUGOWE
- INNE TERENY ZABUDOWANE
- TERENY REKREACYJNO–WYPOCZYNKOWE

INNE
- TERENY KOMUNIKACYJNE – DROGI ORAZ INNE TERENY KOMUNIKACYJNE W TYM PARKINGI
- NIEUŻYTKI
- TERENY RÓŻNE
- GRUNTY POD WODAMI POWIERZCHNIOWYMI PŁYNĄCYMI I STOJĄCYMI

II/OZNACZENIA – USTALENIA I UWARUNKOWANIA RYSU

KIERUNKI PRZEKSZTAŁCEŃ, ADAPTACJI I POZYSKANIA TERENÓW BUDO
- ZASIĘG TERENÓW BUDOWLANYCH I WSKAZANYCH POD ZABUDOWĘ I PLANOWANYCH POD Z WG MIEJSCOWEGO PLANU OGÓLNEGO ZAGOSPODAROWANIA PRZESTRZENNEGO MIASTA SZCZ OBSZARY TRWALE ZABUDOWANE O FUNKCJACH MIESZKANIOWO–USŁUGOWYCH WYZNACZON
- OBSZARY NIEZABUDOWANE WSKAZANE W STUDIUM POD ZABUDOWĘ MIESZKANIOWO–USŁUG
- OBSZARY NIEZABUDOWANE WNIOSKOWANE POD ZABUDOWĘ DOPUSZCZONE POD WARUNKIE I UZGODNIEŃ DLA SZCZEGÓŁOWYCH ROZWIĄZAŃ W TRYBIE PRZYSZŁEGO PLANU MIEJSCOW
- TERENY PRZEMYSŁU, SKŁADÓW, BUDOWNICTWA I TRANSPORTU WSKAZANE DO ADAPTACJI I WYELIMINOWANIA UCIĄŻLIWOŚCI DLA ŚRODOWISKA
- TERENY WNIOSKOWANE POD ZABUDOWĘ

KIERUNKI PRZEKSZTAŁCEŃ STRUKTURY OSADNICZEJ
- U 1 WOKÓŁ PODSTAWOWEGO UKŁADU KOMUNIKACYJNEGO – UKŁAD PASMOWY O ZMIENNYCH
- U 2 ORLE GNIAZDO I ZAGROŃ – UKŁAD GRUPOWY ZWARTY /U 2.1, U2.2/
- U 3 PODMAGURA – UKŁAD ROZPROSZONY REJON UL. WRZOSOWEJ /U 3.1, U 3.2/
- U 4 REJON ULICY STROMEJ (CERCHLISKA) – UKŁAD PASMOWO – GRUPOWY ZWARTY /U 4.1,
- U 5 REJON ULICY POZIOMKOWEJ (SUŁKOWIANKA) – UKŁAD PASMOWO –GRUPOWY ZWARTY /U
- U 6 REJON ULICY JEŻYNOWEJ I JAGODOWEJ – UKŁAD PASMOWO – GRUPOWY ZWARTY /U 6.
- U 7 MALINOWA – UKŁAD PASMOWY ROZPROSZONY REJON ULICY MALINOWEJ /U 7.1/
- U 8 SALMOPOL UL. WIŚLAŃSKA OD SOLISKA DO SALMOPOLU – UKŁAD PASMOWY ZWARTY /U
- U 9 CZYRNA REJON ULICY ZWALISKO – UKŁAD GRUPOWY ZWARTY /U 9.1/
- U10 GODZISZKA – UKŁAD ROZPROSZONY /U 10.1/
- TERENY DYSTANSOWE NIEZABUDOWANE

OBSZARY SPORTOWO REKREACYJNE
- S 1 OBSZAR SPORTOWY CENTRUM Z WYZNACZENIEM UPRZYWILEJOWANYCH KIERUNKÓW POŁĄC
- S 2 OBSZAR SPORTOWY CENTRALNY
- S 3 OBSZAR SPORTOWY PÓŁNOCNO–ZACHODNI
- S 4 OBSZAR SPORTOWY POŁUDNIOWY

POLITYKA PRZEKSZTAŁCEŃ FUNKCJONALNO–PRZESTRZENNYCH

Z UWZGLĘDNIENIEM USŁUG, REKREACJI, SPORTU I WYPOCZYNKU W
- 1 TERENY WSKAZANE DO REALIZACJI CENTRUM MIEJSKIEGO
- 2 TERENY WSKAZANE DO REALIZACJI OŚRODKA KULTURY Z BIBLIOTEKĄ
- 3 TERENY WSKAZANE DLA REALIZACJI HALI SPORTOWEJ Z ZESPOŁEM BOISK
- 4 TERENY WSKAZANE DLA REALIZACJI OTWARTEGO KĄPIELISKA MIEJSKIEGO
- 5 TERENY WSKAZANE DLA REALIZACJI AKWAPARKU /5.1, 5.2/
- 6 TERENY WSKAZANE DLA REALIZACJI OTWARTEGO LODOWISKA ZIMĄ, LATEM PLAC DLA ROLK
- 7 TERENY HIPOTERAPII I REKREACJI KONNEJ /7.1, 7.2/
- 8 TERENY WSKAZANE DLA REALIZACJI PARKU MIEJSKIEGO, SKWERÓW I ZIELEŃCÓW
- TERENY WSKAZANE DLA REALIZACJI ZABUDOWY MIESZKANIOWO–PENSJONATOWEJ I HOTELO

INFRASTRUKTURA KOMUNALNA
- C1 ZASIĘG MAKSYMALNY ISTNIEJĄCEGO CMENTARZA
- C2 REZERWA TERENOWA POD CMENTARZ POW. OK 2 ha

ZASADY I KIERUNKI KSZTAŁTOWANIA TERENÓW REKREACJI, SPORTU I
- KORS1 – STREFA REALIZACJI KOMPLEKSÓW SPORTOWYCH
- KORS2 – STREFA REALIZACJI KOMPLEKSÓW SPORTOWYCH
- KORS3 – STREFA REALIZACJI KOMPLEKSÓW SPORTOWYCH
- SR1/1 TERENY NARCIARSKIE W REJONIE SKRZYCZNEGO /SR1/1/
- SR1/2 TERENY NARCIARSKIE W REJONIE HALI SKRZYCZEŃSKIEJ, MAŁEGO SKRZYCZNEGO /SR1/2
- SR2/1 TRASY NARCIARSKIE W REJONIE SKRZYCZNEGO, MAŁEGO SKRZYCZNEGO, HALI SKRZYCZEŃ
- SR3/1 TERENY NARCIARSKIE REJONU BIAŁEGO KRZYŻA
- SR3/2 TERENY SANECZKARSTWA POPULARNEGO REJON BIAŁEGO KRZYŻA
- SR3/3 TERENY SANECZKARSTWA POPULARNEGO REJON UL. WIŚLAŃSKIEJ
- SR3/4 TERENY NARCIARSKIE REJON UL. WIŚLAŃSKIEJ
- SR3/5 TERENY NARCIARSKIE WYCIĄG BESKIDEK/BIŁA
- SR3/6 TERENY NARCIARSKIE W REJONIE GÓRY BESKID/BIŁA
- SR3/7 TERENY NARCIARSKIE WYCIĄGU KOŁO DW. DRUKARZ /BIŁA
- SR3/8 TERENY NARCIARSKIE PROJEKTOWANYCH WYCIĄGÓW W REJONIE GÓRY BESKID
- SR3/9 TERENY NATURALNEGO TORU SANECZKOWEGO/BIŁA
- SR3/10 TERENY NARCIARSKIE ISTNIEJĄCEGO WYCIĄGU JACEK I AGATKA
- SR3/11 TERENY NARCIARSKIE W REJONIE UL. LESZCZYNOWEJ
- SR3/12 TERENY SANECZKARSTWA POPULARNEGO W REJONIE UL. LESZCZYNOWEJ
- SR3/13 TERENY NARCIARSKIE W REJONIE UL. OLCHOWEJ
- SR3/14 TERENY SANECZKARSTWA POPULARNEGO W REJONIE UL. JARZĘBINOWEJ
- SR3/15 TERENY NARCIARSKIE W REJONIE UL. JARZĘBINOWEJ
- SR3/16 TERENY NARCIARSKIE W REJONIE BESKIDU WĘGIERSKIEGO
- SR3/17 TERENY WYCIĄGÓW GONDOLOWYCH W REJONIE PODMAGURY
- SR3/18 PROJEKTOWANE TERENY NARCIARSKIE W REJONIE MALINOWA I KOPY SKRZYCZEŃSKIEJ
- SR3/19 SKOCZNIA NARCIARSKA W BIŁEJ
- SR3/20 SKOCZNIA NARCIARSKA NA SALMOPOLU
- SR3/21 SKOCZNIA NARCIARSKA W CENTRUM
- SR3/22 MAŁA SKOCZNIA NARCIARSKA NATURALNA
- SR4/1 TERENY BIWAKOWO–PIKNIKOWE
- SR4/2 TERENY LETNICH SZTUCZNYCH NARCIARSKICH TRAS ZJAZDOWYCH /BIŁA
- SR4/3 TERENY LETNICH SZTUCZNYCH NARCIARSKICH TRAS ZJAZDOWYCH /BIŁA
- SR4/4 ~~PROJEKTOWANY LETNI TOR SANECZKOWY CZYRNA HALA SKRZYCZEŃSKA~~
- SR4/5 LĄDOWISKO SPORTÓW PARALOTNIARSKICH
- SR4/6 POLE STARTOWE SPORTÓW PARALOTNIARSKICH
- LH1 TERENY LĄDOWISK HELIKOPTERÓW
- LH2 AWARYJNE LĄDOWISKA HELIKOPTERÓW
- STACJE GOPR
- KL KOLEJKA KRZESEŁKOWA ISTNIEJĄCA /KL1–KL2/
- KL KOLEJKA KRZESEŁKOWA PROJEKTOWANA /KL3–KL8/
- OR WYCIĄG ORCZYKOWY ISTNIEJĄCY
- OR WYCIĄG ORCZYKOWY PROJEKTOWANY
- ORL WYCIĄG ORCZYKOWY DO LIKWIDACJI
- KG KOLEJKA GONDOLOWA PROJEKTOWANA /KG1–KG5/
- POZOSTAŁE WYCIĄGI
- PIESZE SZLAKI TURYSTYCZNE
- ZESPÓŁ RÓWNOLEGŁYCH ŚCIEŻEK: PIESZEJ, ROWEROWEJ I NARCIARSTWA BIEGOWEGO
- TRASY ROWEROWE

...../.....
czyrku

tudium uwarunkowań i kierunków zagospodarowania przestrzennego miasta Szczyrk
nwałą Rady Miejskiej w Szczyrku Nr IX/55/2003 z dnia 10.07.2003 roku

500m 0 500m 1000m 1500m

Pn

| | | | | |
|---|---|---|---|---|
| F | | | | |
| E | | | | |
| D | | | | |
| C | | | | |
| B | | | | |
| A | | | | |
| EDYCJA | ZMIANA : | NAZWISKO : | | DATA : |

TREŚĆ PROJEKTU: ZMIANA STUDIUM UWARUNKOWAŃ I KIERUNKÓW ZAGOSPODAROWANIA PRZESTRZENN MIASTA SZCZYRK

TREŚĆ RYSUNKU: ZASADY I KIERUNKI KSZTAŁTOWAN POLITYKI PRZESTRZENNEJ /STRUKTURA OSADNICZA, KOMUNIK UKŁAD FUNKCJONALNO PRZESTRZE REKREACJA, SPORT/ NA TLE UŻYTKÓW GRUNTOWYCH

ZLECENIODAWCA: BURMISTRZ MIASTA SZCZYRK | UMOWA

FIRMA: P.A. NOVA sp.zoo GLIWICE 44–100 ul. GRODOWA 11 tel.(032) 231–00–41 231–07–01 | RYSUNEK | ZASTĘPUJE RYS