ZMIANA STUDIUM UWARUNKOWAŃ I KIERUNKÓW ZAGOSPODAROWANIA PRZESTRZENNEGO MIASTA SZCZYRK

PROGNOZA ODDZIAŁYWANIA NA ŚRODOWISKO

ZAŁĄCZNIK GRAFICZNY NR 1
OBSZARY OBJĘTE ZMIANĄ STUDIUM NA TLE OBOWIĄZUJĄCEGO STUDIUM UWARUNKOWAŃ I KIERUNKÓW ZAGOSPODAROWANIA PRZESTRZENNEGO MIASAT SZCZYRK

SKALA 1:10 000

0 — 1 km

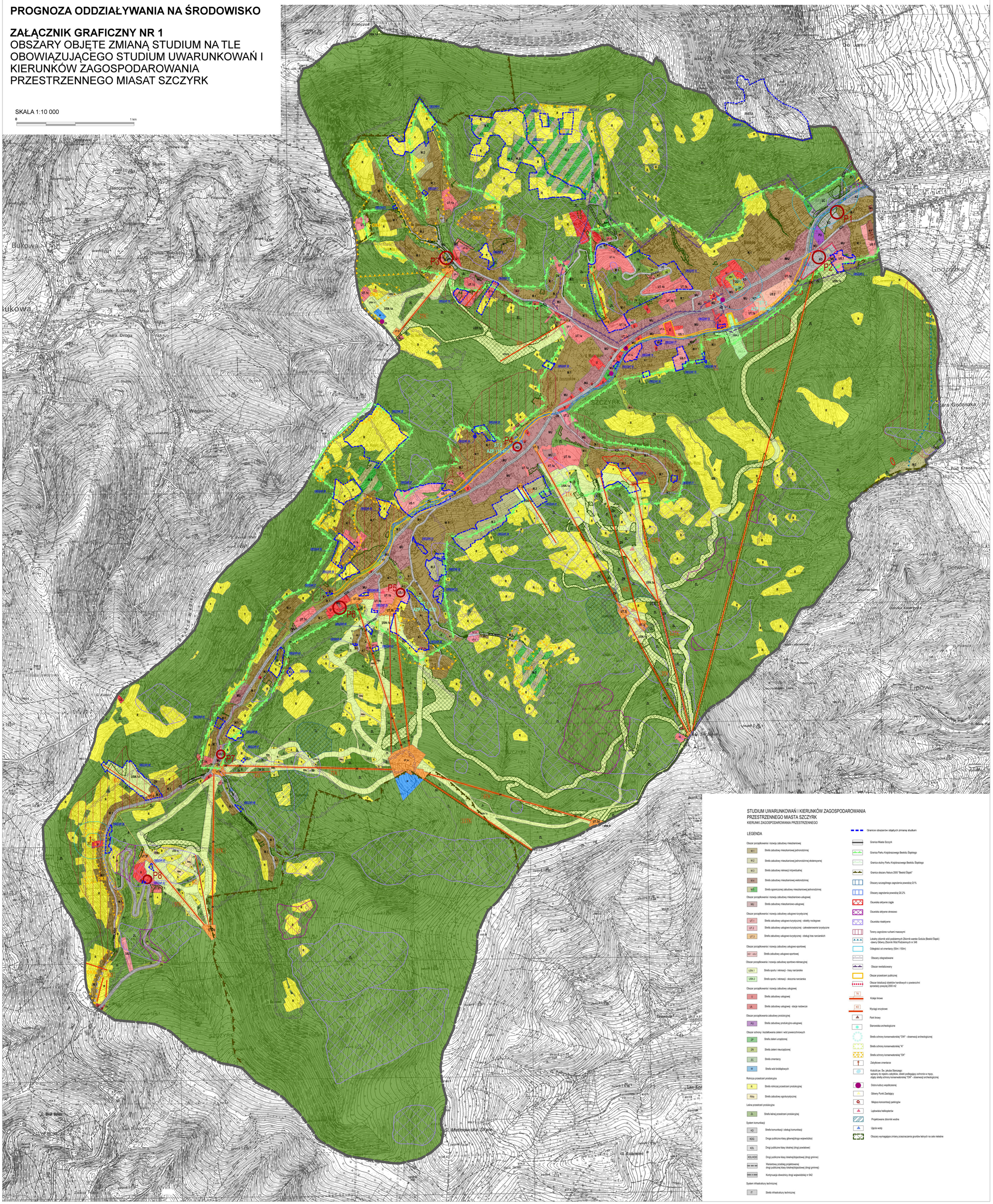

STUDIUM UWARUNKOWAŃ I KIERUNKÓW ZAGOSPODAROWANIA PRZESTRZENNEGO MIASTA SZCZYRK
KIERUNKI ZAGOSPODAROWANIA PRZESTRZENNEGO

LEGENDA

Obszar porządkowania i rozwoju zabudowy mieszkaniowej
- M.1 — Strefa zabudowy mieszkaniowej jednorodzinnej
- M.2 — Strefa zabudowy mieszkaniowej jednorodzinnej ekstensywnej
- M.3 — Strefa zabudowy rekreacji indywidualnej
- M.4 — Strefa zabudowy mieszkaniowej wielorodzinnej
- M.5 — Strefa ograniczonej zabudowy mieszkaniowej jednorodzinnej

Obszar porządkowania i rozwoju zabudowy mieszkaniowo-usługowej
- MU — Strefa zabudowy mieszkaniowo-usługowej

Obszar porządkowania i rozwoju zabudowy usługowo-turystycznej
- UT.1 — Strefa zabudowy usługowo-turystycznej - obiekty noclegowe
- UT.2 — Strefa zabudowy usługowo-turystycznej - zakwaterowanie turystyczne
- UT.3 — Strefa zabudowy usługowo-turystycznej - obsługi tras narciarskich

Obszar porządkowania i rozwoju zabudowy usługowo-sportowej
- US.1 - US.2 — Strefa zabudowy usługowo-sportowej

Obszar porządkowania i rozwoju zabudowy sportowo-rekreacyjnej
- USN.1 — Strefa sportu i rekreacji - trasy narciarskie
- USN.2 — Strefa sportu i rekreacji - skocznia narciarska

Obszar porządkowania i rozwoju zabudowy usługowej
- U — Strefa zabudowy usługowej
- UŁ — Strefa zabudowy usługowej - stacje nadawcze

Obszar porządkowania zabudowy produkcyjnej
- PU — Strefa zabudowy produkcyjno-usługowej

Obszar ochrony i kształtowania zieleni i wód powierzchniowych
- ZP — Strefa zieleni urządzonej
- ZN — Strefa zieleni nieurządzonej
- ZC — Strefa cmentarzy
- W — Strefa wód śródlądowych

Rolnicza przestrzeń produkcyjna
- R — Strefa rolniczej przestrzeni produkcyjnej
- RMa — Strefa zabudowy agroturystycznej

Leśna przestrzeń produkcyjna
- ZL — Strefa leśnej przestrzeni produkcyjnej

System komunikacji
- KD — Strefa komunikacji i obsługi komunikacji
- KDG — Droga publiczna klasy głównej(droga wojewódzka)
- KDL — Drogi publiczne klasy lokalnej (drogi powiatowe)
- KDL/KDD — Drogi publiczne klasy lokalnej/dojazdowej (drogi gminne)
- Wariantowy przebieg projektowanej drogi publicznej klasy lokalnej/dojazdowej (drogi gminne)
- Kontynuacja obwodnicy drogi wojewódzkiej nr 942

System infrastruktury technicznej
- IT — Strefa infrastruktury technicznej

- Granice obszarów objętych zmianą studium
- Granica Miasta Szczyrk
- Granica Parku Krajobrazowego Beskidu Śląskiego
- Granica otuliny Parku Krajobrazowego Beskidu Śląskiego
- Granica obszaru Natura 2000 "Beskid Śląski"
- Obszary szczególnego zagrożenia powodzią Q1%
- Obszary zagrożenia powodzią Q0.2%
- Osuwiska aktywne ciągle
- Osuwiska aktywne okresowo
- Osuwiska nieaktywne
- Tereny zagrożone ruchami masowymi
- Lokalny zbiornik wód podziemnych Zbiornik warstw Godula (Beskid Śląski) -dawny Główny Zbiornik Wód Podziemnych nr 348
- Odległości od cmentarzy (50m i 150m)
- Obszary zdegradowane
- Obszar rewitalizowany
- Obszar przestrzeni publicznej
- Obszar lokalizacji obiektów handlowych o powierzchni sprzedaży powyżej 2000 m2
- TK — Koleje linowe
- KD — Wyciągi orczykowe
- Park linowy
- Stanowiska archeologiczne
- Strefa ochrony konserwatorskiej "OW" - obserwacji archeologicznej
- Strefa ochrony konserwatorskiej "A"
- Strefa ochrony konserwatorskiej "OK"
- Zabytkowe cmentarze
- Kościół pw. Św. jakuba Starszego: wpisany do rejestru zabytków, obiekt podlegający ochronie w mpzp, objęty strefą ochrony konserwatorskiej "OW" - obserwacji archeologicznej
- Dobra kultury współczesnej
- Główny Punkt Zasilający
- Miejsca koncentracji parkingów
- Lądowiska helikopterów
- Projektowane zbiorniki wodne
- Ujęcia wody
- Obszary wymagające zmiany przeznaczenia gruntów leśnych na cele nieleśne